



MANGATA

GOLF & LIVING



CONDOS
DESDE 64M2

4 VILLAS
DESDE 288M2

DESARROLLADO POR:



Empresa mexicana vanguardista, sólida y confiable **enfocada al ramo de la industria de la construcción y bienes raíces**, que va desde la creación de un proyecto, hasta la ejecución del mismo, siendo nuestro objeto la promoción y venta de desarrollos inmobiliarios, diseño de interiores, remodelaciones de todo tipo, compra-venta de propiedades así como también **contamos con +30 propiedades** que se rentan para vacacionar en Mazatlán, Sinaloa.

[TALLERDELADRILLO.COM](https://tallerdeladrillo.com)

CAMPO DE GOLF, MARINA MAZATLÁN

FRENTE
AL HOYO 10



MANGATA
GOLF & LIVING

TU ESTILO, TU ESPACIO



MANGATA
GOLF & LIVING



VILLAS Y LUXURY CONDOS

Complejo de villas y condominios con acabados de lujo, **excelente ubicación, seguridad y exclusividad se encuentran entre las principales características de Mangata golf & living.**

Adquiere un estilo de vida privado, seguro y exclusivo para tu familia, además de vivir rodeado de un ambiente tranquilo y natural con amenidades ideales inspirados en arquitectura estilo Punta Mita.

VILLAS



AMENIDADES



GOLF CARTS
PARKING



ASADORES



ALBERCA
CLIMATIZADA



MOBILIARIO
EN ÁREAS COMUNES







COCINA/COMEDOR





LA VIDA EN UN CAMPO DE GOLF EN LA COSTA ES
VIVIR EN CONEXIÓN DIRECTA CON LA NATURALEZA,
CON EL SOL Y LA BRISA MARINA.

VILLAS

PLANTA ALTA

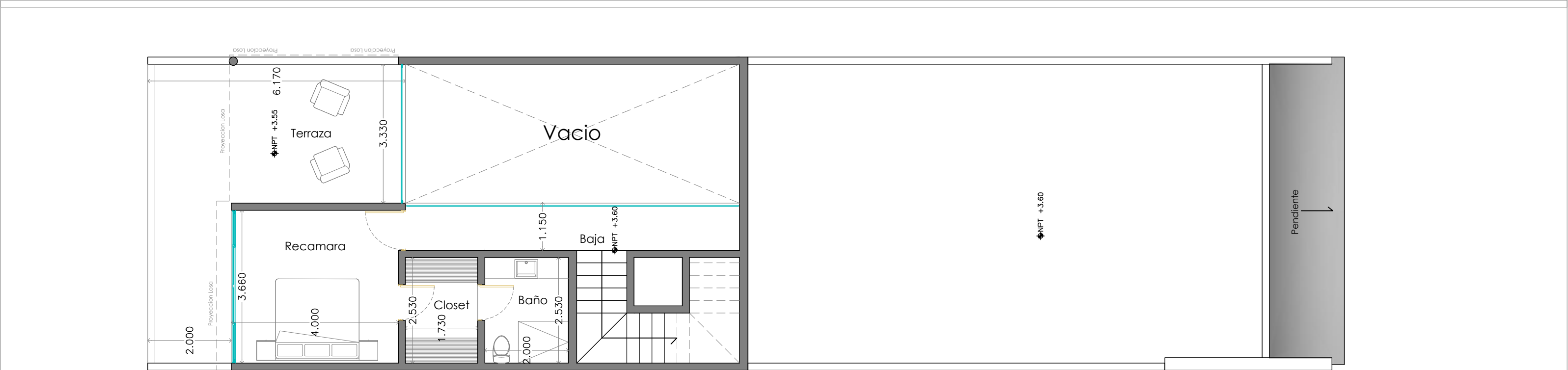

M² TERRENO
332.50 M²

TOTAL M² CONSTRUCCIÓN
332.75 M²

1 HABITACIÓN

BAÑO COMPLETO

VESTIDOR

TERRAZA

INTERIOR: 78.80 M²
TERRAZA: 29 M²

VILLAS

PLANTA BAJA

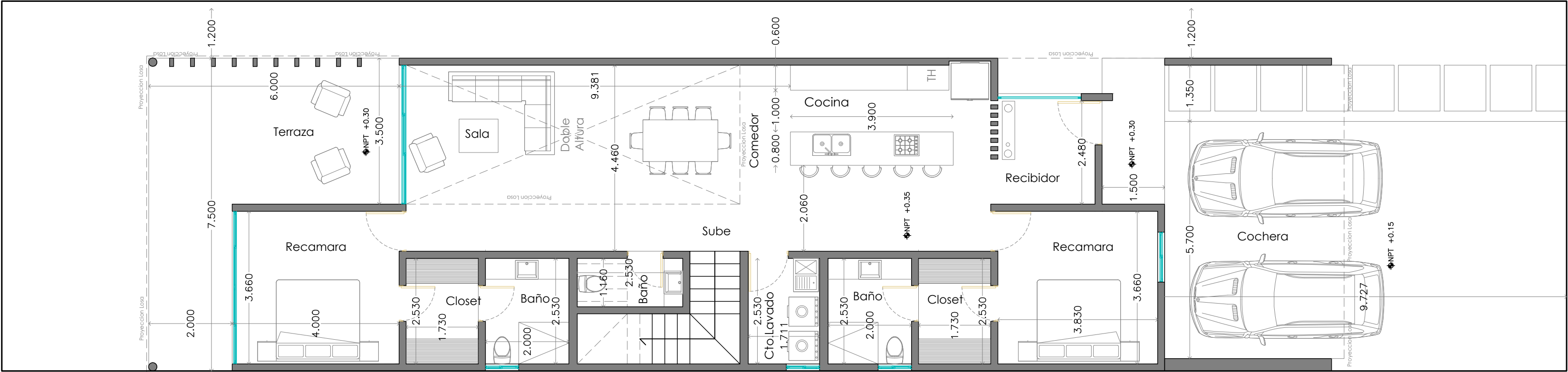

M² TERRENO

332.50 M²

TOTAL M² CONSTRUCCIÓN

332.75 M²

 2 HABITACIONES

 2 1/2 BAÑOS

 TERRAZA

INTERIOR: 120.25 M²

 SALA/COMEDOR

 CUARTO DE LAVADO

 COCHERA

TERRAZA: 29 M²

COCHERA: 75.70 M²



MANGATA

GOLF & LIVING



CAMPO DE GOLF, MARINA MAZATLÁN



CALIFICADO ENTRE LOS
MEJORES CAMPOS DE GOLF
DE SINALOA



TODO LO QUE NECESITAS ESTÁ A MINUTOS DE MANGATA

- CENTROS COMERCIALES
- MARINA MAZATLÁN (YATES)
- RESTAURANTES
- ESCUELAS



¡PLAYA A 2KM!



50% ENGANCHE

**50% 12 MESES
SIN INTERESES**

3% DE DESC.

35% ENGANCHE

6 PAGOS BIMESTRALES

APARTA AHORA

ASÍ DE FÁCIL:

1

*APARTA EL INMUEBLE
DE TU PREFERENCIA
CON \$50,000MXN
(REEMBOLSABLES)*

2

*ENVÍA DOCUMENTACIÓN
A TU ASESOR PARA LA
ELABORACIÓN DE TU
PROPUESTA DE COMPRA*

3

*REVISA, FIRMA
TU PROPUESTA
Y ¡LISTO!*



TDL
TALLER DEL LADRILLO

¡IMAGINA TU VIDA AQUÍ!



TEL. 669 224 8154

**OFICINAS. AV.DE LA MARINA 6115
PLAZA AMURA | LOCAL 11**

FB. TALLERDELLADRILLO

IG. TALLERDELADRILLO.MX

