

LISTINGS EN VENTA



Abril 2024



Mazatlán, Sin

ÍNDICE

03

**Depto.
Palmilla**

04

**Depto. Almarena
Residencial**

05

**Depto.
Mallorca 306**

06

**Depto.
Pacifika 7006**

07

**Depto. Ananta
Cerro 101/102**

08

**Casa
El Cielo**



*Descubre el equilibrio perfecto entre
comodidad y a pocos minutos de la playa*

Depto. Palmilla

Ubicación: C. AV Macarela
#3300, int. A-202

68M2

Ubicado muy cerca de la playa, totalmente amueblado, terraza con vista a las amenidades, cuarto principal con cama queen, 2da recámara con 2 camas individuales, baño completo y cocina totalmente equipada.

INVERSIÓN
\$3,200,000



2 recámaras



1 baño



**Alberca
común**



**Juegos
para niños**



Golfito

Depto. Almarena

*Ubicación: Casi esquina con sabalo
El habal-Mazatlán, cerritos*

67M2

Departamento en planta baja con salida directa a las amenidades y muy cerca de la playa.

Dos habitaciones, ambas con camas matrimoniales, baño completo y medio baño, cocina equipada y sala-comedor.

INVERSIÓN

\$3,500,000



2 recámaras



1.5 baño



**Alberca
común**



**Juegos
para niños**

AMENIDADES MALLORCA

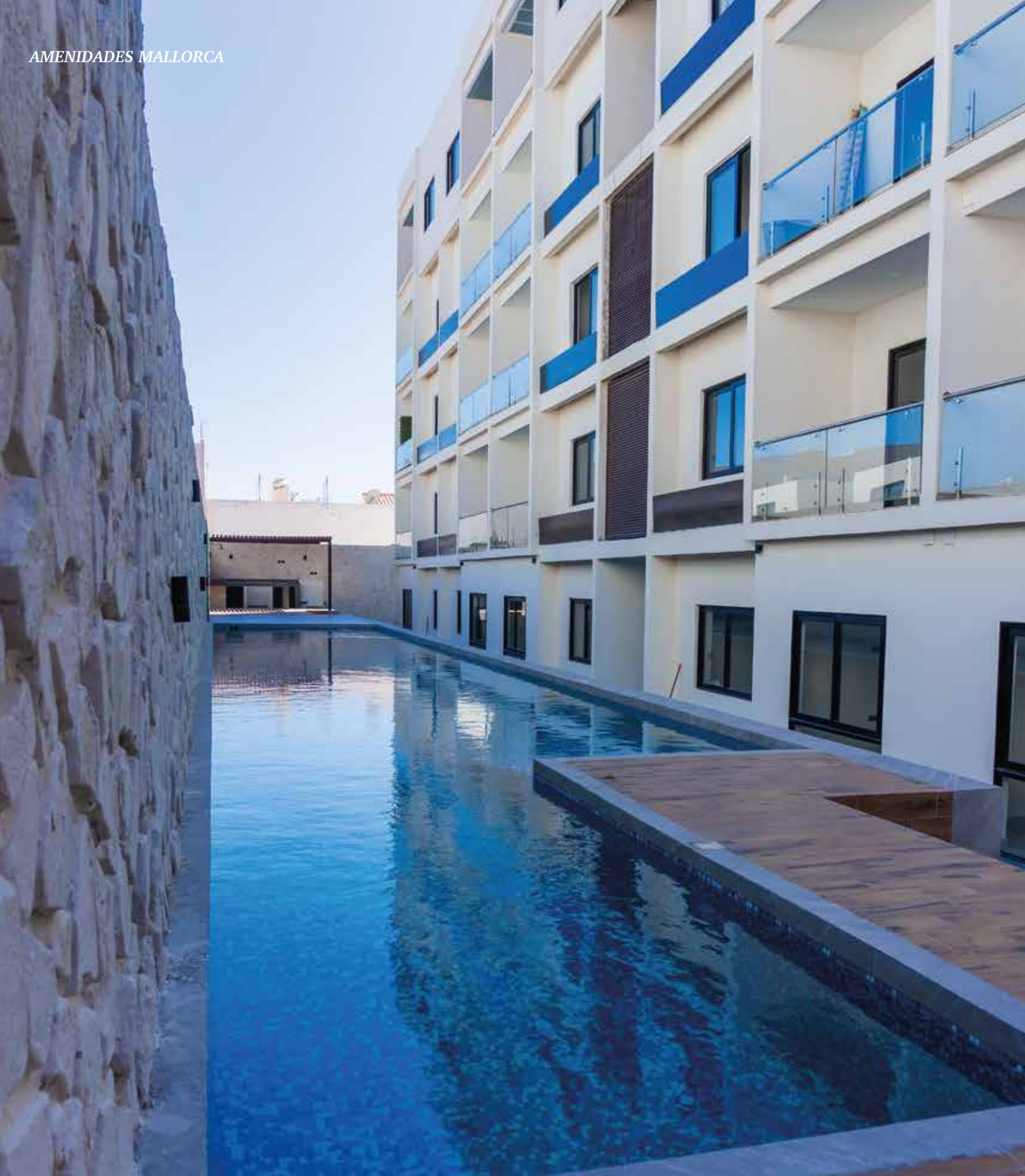

Confort y estilo, tu hogar perfecto



Depto. Mallorca

Ubicación: Blv del Marlin 5218
Sábalo Country Club C.P 82100

87.91M2

Departamento completamente amueblado.
Dos recámaras, dos baños, cocina y cuarto de lavado.
Terraza con vista a la alberca, cuenta con un cajón de estacionamiento, gimnasio, family room y rooftop.

INVERSIÓN
\$3,650,000

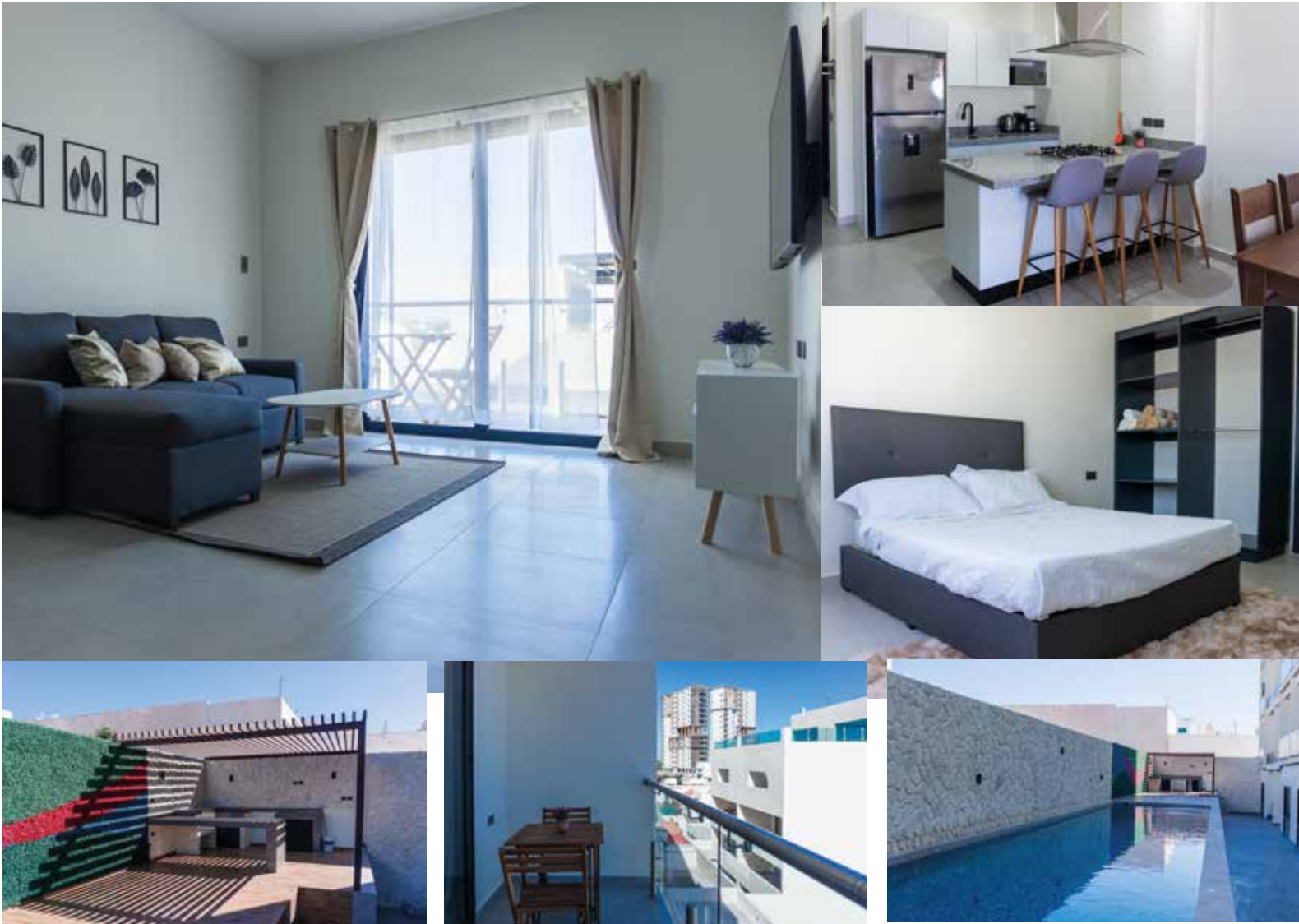

2 recámaras



2 baños



Alberca
común



Gimnasio



Rooftop

Depto. Pacifika 7006

Ubicación: Pacifika Boulevard
Marina Mazatlán 2311 C.P 82102

90M2

Departamento en una de las mejores zonas de Mazatlán.
1 recámara, baño completo, cocina, sala-comedor.
Terraza con vista a la alberca y a la marina Mazatlán.

INVERSIÓN
\$4,000,000



1 recámara



1 baño



*Alberca
común*



Gimnasio

AMENIDADES ANANTA CERRO



*Experimenta la exclusividad y comodidad
frente al mar, donde cada momento
es una postal*



Depto. Ananta Cerro 101/102

Ubicación: Paseo Vistahermosa 250
Col. Balcones de Lomalinda

108M2

Departamentos situados en el mirador de Mazatlán cerro de la nevería a 5 minutos de la playa.

2 recámaras, dos baños, cocina, sala-comedor, cada uno. Rooftop con una vista espectacular al mar.

INVERSIÓN

\$4,500,000c/u



Opción de venta de los 2 departamentos juntos para extender espacio



2 recámaras
c/u



2 baños
c/u



Alberca
común



Rooftop

Casa El Cielo

Ubicación: El cielo parque residencial, calle venus M3 - lote 8

Terreno: 272M2 - Construcción: 362M2

Bonita y lujosa casa de playa, en exclusiva zona de Mazatlán.

4 recámaras, 3.5 baños completos, jacuzzi, cocina, sala-comedor, alberca privada y rooftop con fogatero y una hermosa vista.

INVERSIÓN

\$11,500,000



4 recámaras



3.5 baños



Alberca
privada



Rooftop



Fogatero



Invierte en ladrillos Invierte en taller del ladrillo

*Contacta a un asesor para recibir mayor
información. Queremos ayudarte con asesoría
para tu próxima inversión.*

Mazatlán, Sin

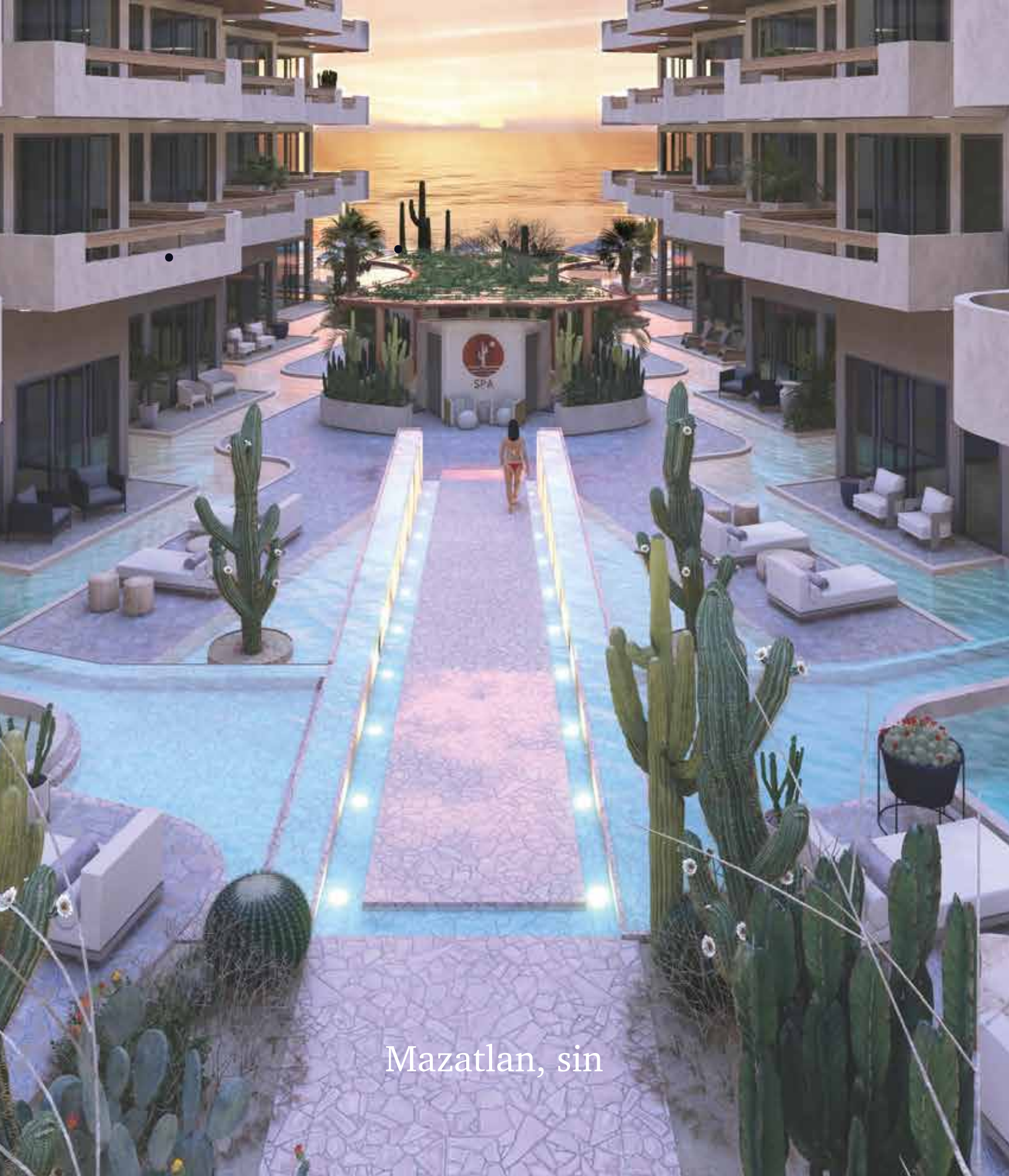

Mazatlan, sin

Oficinas. av.de la marina 6115
Plaza Amura Local 11
T. 6692 248154

DESARROLLADO POR
 **TDL**
TALLER DEL LADRILLO

TallerDeLadrillo.com
FB. TallerDeLadrillo
IG. tallerdeladrillo.mx